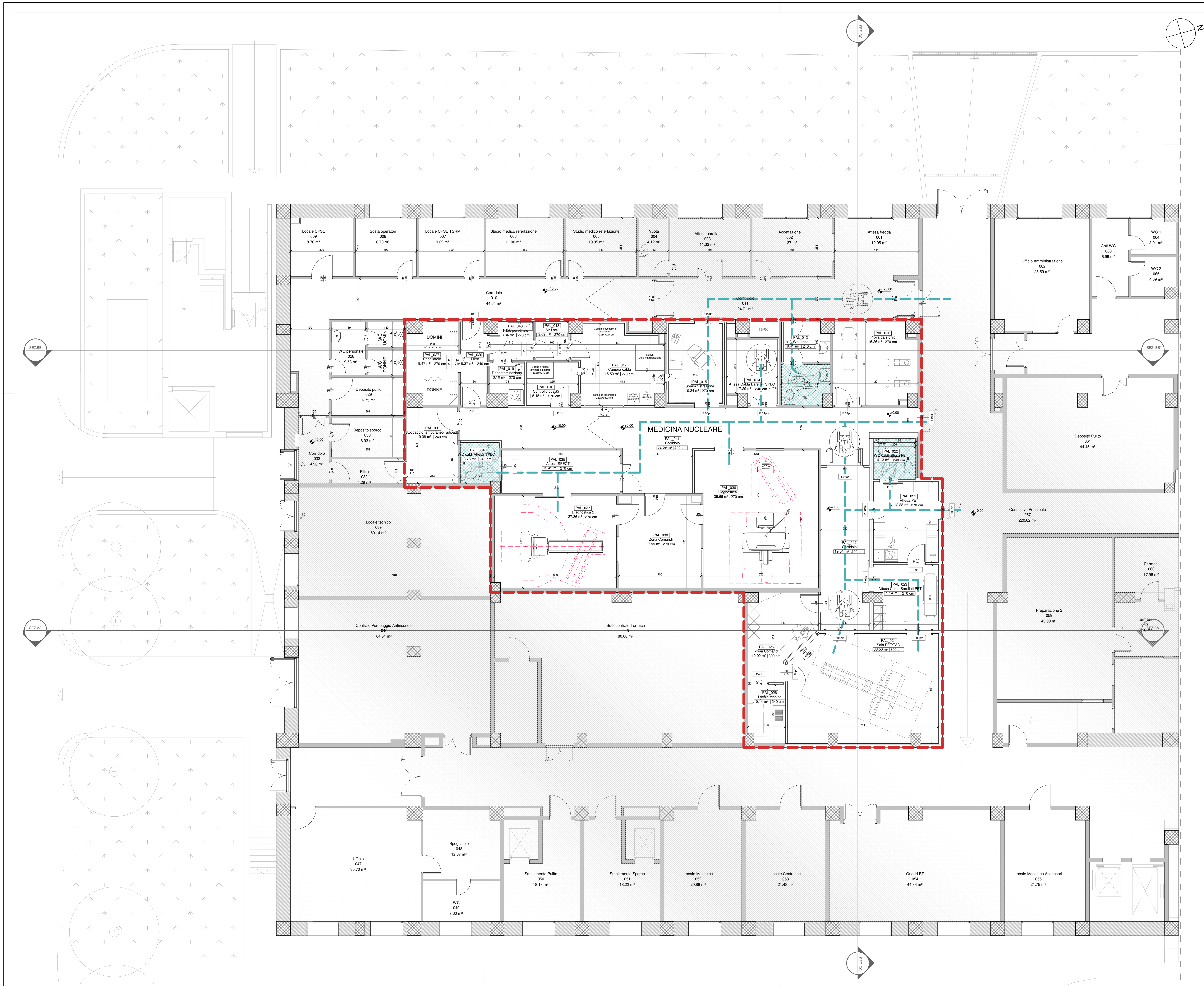

NAVIGATORE

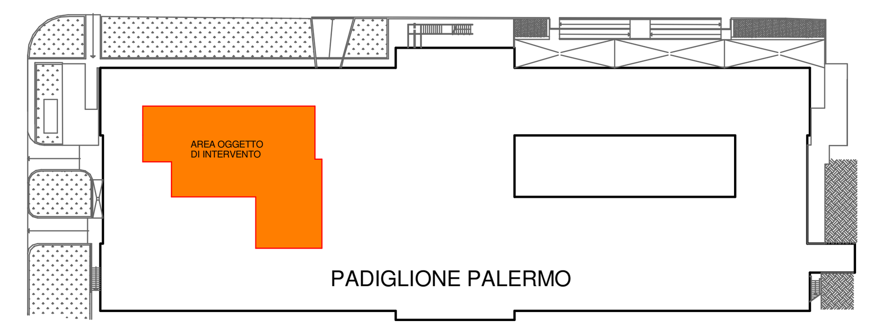

LEGENDA

TARGHETTA VANO

PADIGLIONE
DESTINAZIONE D'USO DEL VANO
AREA E ALTEZZA DEL LOCALE
LOCALE
PAL_XXX
locale
A [m²] h [cm]

NOTAZIONE GRAFICA

+/-0.00 — QUOTA ALTIMETRICA [cm]
xxx — QUOTE LINEARI [cm]

INDICAZIONE GRAFICA

AREA NON OGGETTO DI INTERVENTO
AREA OGGETTO DI INTERVENTO
PROS N.TAV. — NOME PROSPETTO / ELABORATO DI RIFERIMENTO
SEZ N.TAV. — NOME SEZIONE / ELABORATO DI RIFERIMENTO

CODICI

PXXxx — CODICE IDENTIFICATIVO NUOVO INFISSO INTERNO
L H — ALTEZZA / LARGHEZZA

SPECIFICHE TIPOLOGIA

- P PORTA STANDARD
- T PORTA REI 60
- V VISIVA
- a ANTIPANICO
- o OBLO'
- p SCHERMATURE RX
- t TENDA INTERNA
- m MECCANIZZATA AUTOMATICA

NOTE

LA RAPPRESENTAZIONE DI ARREDI FISSI E MOBILI (INTERNI ED ESTERNI) E' FINALIZZATA ALLA VERIFICA ERGONOMICO-DIMENSIONALE DEGLI AMBIENTI ED ALLA VALUTAZIONE DEL POSIZIONAMENTO DEI TERMINALI IMPIANTISTICI, E' PERTANTO INDICATIVA E NON COSTITUISCE OGGETTO DELLA PRESENTE PROGETTAZIONE.

I SANITARI IN TUTTI I LOCALI SERVIZI IGIENICI SONO INCLUSI NELL'APPALTO. MENTRE SONO ESCLUSI DALL'APPALTO I LAVANDINI INTEGRATI NELL'ARREDO E LE ATTREZZATURE NEI LOCALI DI SPORCA VUOTA.

OVUNQUE NEI DOCUMENTI DI PROGETTO FOSSERO CITATI MARCHI O MODELLI DI PRODOTTI DI MERCATO, QUESTI COSTITUISCONO TERMINE DI RIFERIMENTO PER LE PRESTAZIONI, MA FORNITURE E OPERE COMPIUTE SI INTENDERANNO COMUNQUE REALIZZABILI CON MATERIALI DI DIVERSO PRODUTTORE DI DIMOSTRATE CARATTERISTICHE E PRESTAZIONI EQUIVALENTI.

TUTTI I SERVIZI IGIENICI DOTATI DI APERTURA PER VENTILAZIONE NATURALE INFERIORE A 1/8 E' AMMESSO IL RICORSO ALL'AERAZIONE MECCANICA CON PORTATA DI 6 volumi ambiente/ora.

IN CASO DI DISCORDANZE FRA GLI ELEMENTI STRUTTURALI ED IMPIANTISTICI RIPORTATI NEGLI ELABORATI ARCHITETTONICI E QUELLI INDICATI NEGLI ELABORATI SPECIALISTICI, PREVALE SEMPRE QUANTO RIPORTATO NEGLI ELABORATI SPECIFICI DEL PROGETTO STRUTTURALE ED IMPIANTISTICO.

TUTTI GLI INFISSI SONO DOTATI DI MANIGLIA CON SERRATURA.

SUPERAMENTO BARRIERE ARCHITETTONICHE

PERCORSO ACCESSIBILE
INGOMBRO ROTAZIONE CON DIAMETRO PARI A 150 CM
BAGNO PER DISABILI

Antonio Cardarelli
AZIENDA OSPEDALIERA DI RILIEVO NAZIONALE

OGGETTO

Lavori relativi all'installazione di una PET/TAC (Liv. -1) Padiglione Palermo

PROGETTO DEFINITIVO

ACCORDO QUADRO PER SERVIZI DI INGEGNERIA E ARCHITETTURA EX. ART.54 c.3 D.LGS. 50/2016
CONTRATTO STIPULATO IN DATA 08 AGOSTO 2019 - CIG:7629583311
IL R.U.P.: Ing. Gaetano Mirto

ORDINE DI PRESTAZIONE N. 6
Data di emissione OdP: 09/09/2019

RTP
MANDATARIA:
mythos
Consorzio Stabile Mythos S.c.ar.l
Via Trottechien 61, 11100 Aosta
mythos.ao@mythos.pro

MANDANTI:
corvino+multari
Corvino+Multari S.R.L.
Via Ponti Rossi, 117 - 80141 Napoli

G.M.N. ENGINEERING s.r.l.
G.M.N. Engineering S.R.L.
Servizi di Ingegneria e Geologia
via Flaminia, 334 - 00196 - Roma

ARETHUSA s.r.l.
Arethusa S.R.L.
Via G. Rossini, 14 - 80026 Casoria (NA)

Arch. Carlotta Cocco
LEED AP BD+C, ID+C,
BREEAM Assessor
T: +39 339 8035037

IL COORDINATORE DEL R.T.P. E RESPONSABILE INTEGRAZIONE PRESTAZIONI SPECIALISTICHE
Ing. Fabio Inzani

IL DIRETTORE TECNICO
Consorzio Stabile Mythos S.c.ar.l
Ing. Stefano Bonfante

DISCIPLINA:
PROGETTO ARCHITETTONICO
STATO DI PROGETTO:
Stato di progetto
TITOLO ELABORATO:
Pianta abbattimento barriere architettoniche - Livello -1

NUMERO ELABORATO:
TW1913.PD.1205.PAL.PI.AR.P.03

DATA DI CONSEGNA:
17/11/2019

REV.N°	DATA REV.	OGGETTO
01	20/12/2019	
02	22/05/2020	Recepimento osservazioni ASL
03	09/10/2020	Recepimento osservazioni ASL

NOME FILE:
TW1913_B.ARC.000

FORMATO ELABORATO: A2+
SCALA ELABORATO: 1:100